

¿Está Listo Mi Hijo?

A medida que los niños se acercan a la edad en que comienzan el kinder, los padres se suelen preguntar si su hijo está listo para la escuela. Mientras intentan tomar esta decisión muchas veces surgen preguntas, como por ejemplo, "Mi hija cumple años tarde. ¿Debería hacerla esperar otro año antes de enviarla al kinder?" Con frecuencia los padres dedican un tiempo considerable a la toma de esta decisión. Le recomendamos tener en cuenta la siguiente información, mientras USTED toma esta decisión.

Los investigadores que se ocupan de la infancia han sabido desde hace mucho tiempo que el desarrollo de los niños pequeños varía enormemente de un niño a otro. Los niños pequeños crecen y cambian rápidamente. El esperar para enviar a un niño a la escuela por su edad, o porque es niño o niña, o por falta de destrezas, no asegura el éxito. Cuando se demora el ingreso a la escuela de los alumnos que se cree que "no están listos", muchas veces se excluye a estos niños de la oportunidad de tener experiencias enriquecedoras. No importa la edad de ingreso al kinder: siempre habrá grandes diferencias en los grados de madurez y experiencias previas de vida de un niño a otro. El reconocer y aceptar las diferencias inherentes a los niños pequeños es esencial tanto para los padres como para los educadores.

El decir que un niño "no está listo" quizá sólo signifique que el niño no está listo para una experiencia o un programa de enseñanza en particular. Además, examinar a sus niños para determinar si están listos para kinder **no** es una práctica apoyada por las Escuelas Públicas de Olathe. Muchos grupos de alcance nacional que se ocupan de la educación en la primera infancia han expresado sus dudas con respecto a esta práctica de realizar pruebas para decidir el ingreso al kinder.

Quizá la pregunta que corresponda no sea "¿Está listo mi hijo (para el kinder)?" Quizá debamos preguntarnos, "¿Está lista la escuela para mi hijo?" En las Escuelas Públicas de Olathe, los salones de clases están diseñados para que el programa del plan de estudios coincida con los niños y no al revés. Los maestros de kinder aceptan a los niños tal como han llegado al ingresar, y los ayudan a avanzar.

¡Las Escuelas Públicas de Olathe están listas para sus niños!

Kinder es un lugar para comenzar, un lugar para crecer. El primer día de kinder es un gran día en la vida de un niño. Como adultos, podemos preparar a nuestros hijos para este importante día. Este folleto responde preguntas comúnmente hechas acerca de cómo prepararse para kinder en las Escuelas Públicas de Olathe. Respuestas a estas preguntas pueden ayudar a los padres, a los proveedores de cuidado, y más importante aún, a los pequeños para que se preparen para la experiencia de aprendizaje del kinder.

¿ESTÁ LISTO MI HIJO?

¿CUÁNDO PUEDE EMPEZAR MI HIJO EL KINDER?

¿CÓMO INSCRIBO A MI HIJO EN LA ESCUELA?

¿QUÉ DEBO HACER EN CUANTO A SALUD Y VACUNACIONES?

¿CÓMO SE ORGANIZA EL TRANSPORTE?

¿QUÉ DEBO SABER ACERCA DE LA ASISTENCIA?

¿CÓMO PODEMOS PREPARARNOS PARA EL PRIMER DÍA DE CLASES?

¿DE QUÉ MODO PUEDO AYUDAR?

¿DÓNDE PUEDO ENCONTRAR INFORMACIÓN ADICIONAL?



**¡ENCUENTRE
TODAS LAS
RESPUESTAS AQUÍ!**

¿Dónde Puedo Encontrar Información Adicional?

El maestro o la maestra de kinder de su hijo, y el director de la escuela, son un recurso muy útil. La enfermera de la escuela, el consejero escolar, el psicólogo o la psicóloga de la escuela y los maestros de educación especial también podrán suministrarle información útil. Miembros de personal en las Escuelas Públicas de Olathe están ansiosos de trabajar con usted para asegurar una experiencia escolar positiva y exitosa para su niño(a).

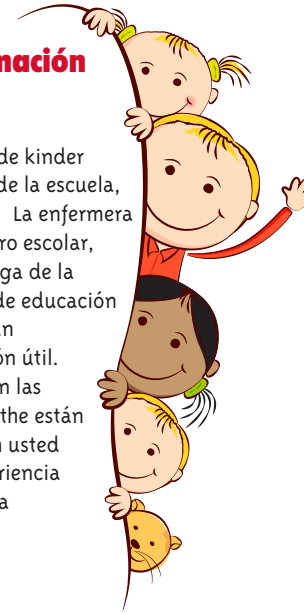

Notificación de Declaración de No discriminación: Las Escuelas Públicas de Olathe prohíben la discriminación en base a la raza, color, origen de nacionalidad, sexo, edad, religión o discapacidad en sus programas, actividades o empleo, y ofrece igual acceso a los Boy Scouts y otros grupos juveniles designados en sus instalaciones, como es requerido por: Título IX de las Enmiendas de Educación de 1972, Título VI y Título VII del Acta de los Derechos Civiles de 1964, del Acta de Discriminación por Edad de 1975, el Acta de Americanos con discapacidades (ADA), el Acta de Educación de Individuos con Discapacidades, Sección 504 del Acta de Rehabilitación de 1973 y otras leyes importantes del estado y federales. Investigaciones relacionadas en conformidad con estatutos aplicables de derechos civiles respecto al origen étnico, género, o discriminación por edad o igual acceso, deben ser dirigidas al Consejo de Personal, 14160 S. Black Bob, Olathe, Kansas 66063-2000, teléfono 913-780-7000. Todas las investigaciones relacionadas en conformidad con los estatutos aplicables en cuanto a la Sección 504 del Acta de Rehabilitación, el Acta de Educación de Individuos con Discapacidades y el Acta de Americanos con Discapacidades deben ser dirigidas al Asistente Superintendente de la Administración General, 14160 S. Black Bob Rd. Olathe, Kansas 66063-2000, teléfono 913-780-7000. Personas interesadas, incluyendo a aquellos con impedimento de visión o de audición, también pueden obtener información de las localidades y servicios existentes, actividades e instalaciones que son accesibles y útiles para el uso de personas discapacitadas, mediante llamar al Asistente Superintendente de la Administración General. (07/17)

Revised 1/10/18

Preparándonos Para El Kinder

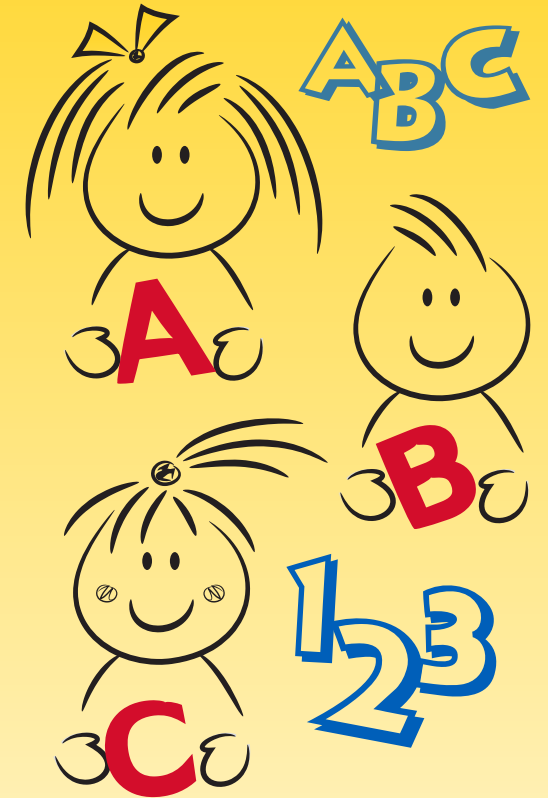

FOLLETO INFORMATIVO PARA PADRES

Escuela Públicas de Olathe





¿Cuándo Puede Empezar Mi Hijo El Kinder?

Los estudiantes que residen dentro de los límites de asistencia a Escuelas Públicas de Olathe pueden ser inscritos en kínder si, como estipula la ley de Kansas, ellos tienen cinco años de edad el o antes del 31 de agosto del presente año escolar. Se deberá presentar a la escuela un acta de nacimiento certificada; no será suficiente presentar un certificado del hospital. (Para su información, señalamos además que según la Ley de Reforma de Impuestos de 1986 exige que todo niño a partir de los dos años tenga un número de seguro social.)

¿Cómo Inscibo A Mi Hijo En La Escuela?

Todos los años, al llegar la primavera, las Escuelas Públicas de Olathe realizan una pre-inscripción para los niños de kínder. Se inscribe a cada niño en la escuela que corresponde al área de asistencia, es decir, al área en la que vive la familia. La pre-inscripción ofrece a los padres la oportunidad de conocer al personal de la escuela y de ver las aulas de kínder. Los padres completarán el proceso de inscripción antes que comience la escuela.

¿Qué Acerca De Un Examen Médico De Rutina Y Vacunas?

Exámenes médicos de rutina (examen físico) son importantes para la salud y bienestar de su niño(a). Es por eso que Kansas exige prueba de un examen físico. Exámenes médicos rutinarios le permiten a usted, a la escuela y al Médico, saber si su niño(a) está desarrollándose apropiadamente y que han recibido todas las vacunas requeridas por la escuela. La mayoría de los planes de seguro incluyendo KanCare, cubren exámenes médicos anuales. En el día de Pre-inscripción a Kindergarten se proporcionará un formulario para el examen físico y las vacunas requeridas.

Por el Estatuto de Kansas 72-5214, Doctores de Medicina Quiropráctica no están permitidos a realizar exámenes físicos de ingreso a la escuela aunque ellos hayan realizado exámenes médicos de deportes para estudiantes de Escuela Secundaria y Preparatoria. Profesionales de la Salud aprobados para realizar un examen médico de rutina, examen físico para ingreso a escuelas en el estado de Kansas son: Médicos, asistentes médicos, enfermeros practicantes registrados avanzados, o enfermeros específicamente entrenados.

¿Cómo Se Organiza El Transporte?

Si vive dentro del área que cubre el transporte (es decir, dentro de la distancia establecida), podrá pagar para que su hijo viaje en el autobús escolar, siempre que haya en él espacio disponible y siempre que la escuela ofrezca este servicio. Usted puede llamar a la compañía del autobús (782-1050).

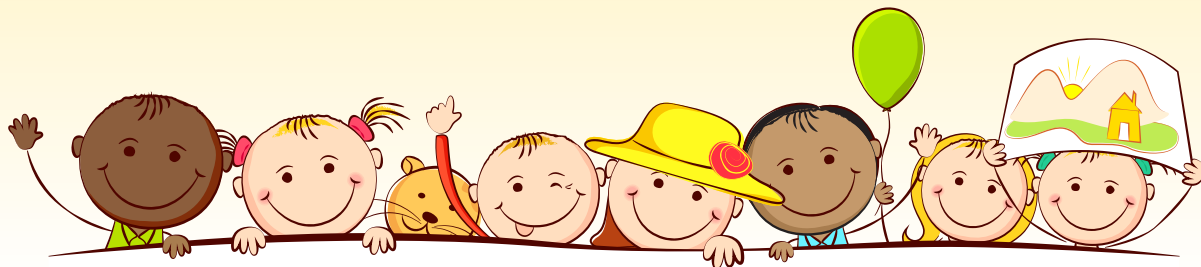

¿Qué Debo Saber Acerca De La Asistencia?

La asistencia a la escuela es extremadamente importante para el éxito académico y para el desarrollo de hábitos de trabajo de calidad. El llegar puntual a la escuela también es importante. Los horarios de kínder son 8:20 a.m. a 3:40 p.m.

¿Cómo Podemos Prepararnos Para El Primer Día De Clases?

Un "ensayo general" hará más agradable y fácil el primer día de clases. Antes de que comiencen las clases conviene que siga estas recomendaciones:

1. Practique, con su hijo, recorrer el mejor camino para ir y volver de la escuela o de la parada del autobús.
2. Junto con su hijo, familiarícese con los terrenos y las instalaciones de la escuela, el edificio y el personal.
3. Conozca y entienda las reglas de seguridad.
4. Será útil que su hijo sepa:
 - Su nombre y apellido.
 - La dirección donde vive.
 - El número de teléfono de donde vive.
 - El nombre y apellido de sus padres o de su padre, madre o tutor.
5. Si asegura el número del autobús a la camiseta o blusa del alumno o alumna, se asegurará de que suban al autobús que corresponda.
6. Identifique todas las pertenencias de su hijo o hija con su nombre.



¿De Qué Modo Puedo Ayudar?

El padre y la madre son los primeros y más importantes maestros de los niños. Usted proporciona a su hijo los cimientos que le darán orientación y apoyo para el éxito futuro en la escuela. Es importante que reconozca el papel importantísimo que usted cumple mientras continúa preparando a su niño o niña para ese primer día de clases y para futuros éxitos en la escuela. Valore la importancia de las oportunidades diarias que tiene de interactuar con su hijo de formas positivas y significativas.

- Hable con su hijo, y escúchelo. Su hijo aprende mucho sobre lenguaje y vocabulario mediante conversaciones y preguntas.
- Léale a su hijo todos los días. Ponga libros a su alcance y use la biblioteca pública.
- Ocúpese de que su niño o niña lo vean leer, escribir y aprender y cómo esto le resulta útil en la vida de todos los días. Comparta con ellos el entusiasmo por aprender.
- Destine un espacio especial para el aprendizaje y para materiales que sirvan para aprender (lápices de cera, lápices comunes, papel, tijeras, etc.)
- Use las salidas de compras, y también las excursiones especiales al zoológico o al parque, para ayudar a su niño a explorar y observar el entorno.
- Alíentelo a jugar; el juego es la forma que tienen los niños de explorar el mundo que los rodea y experimentar con él. El juego desarrolla la iniciativa, la imaginación y el interés.
- Brinde oportunidades a su hijo para ampliar su desarrollo social, interactuando con otros niños y con adultos. Los niños necesitan experiencias que los ayuden a aprender destrezas sociales, a aprender a compartir, a llevarse bien con los demás, y a preocuparse por los demás.
- Limite el tiempo que su hijo o hija pasan viendo televisión.